

SAN. PNE FEMININO - PLANTA BAIXA  
1º PAVIMENTO  
ESCALA 1/25

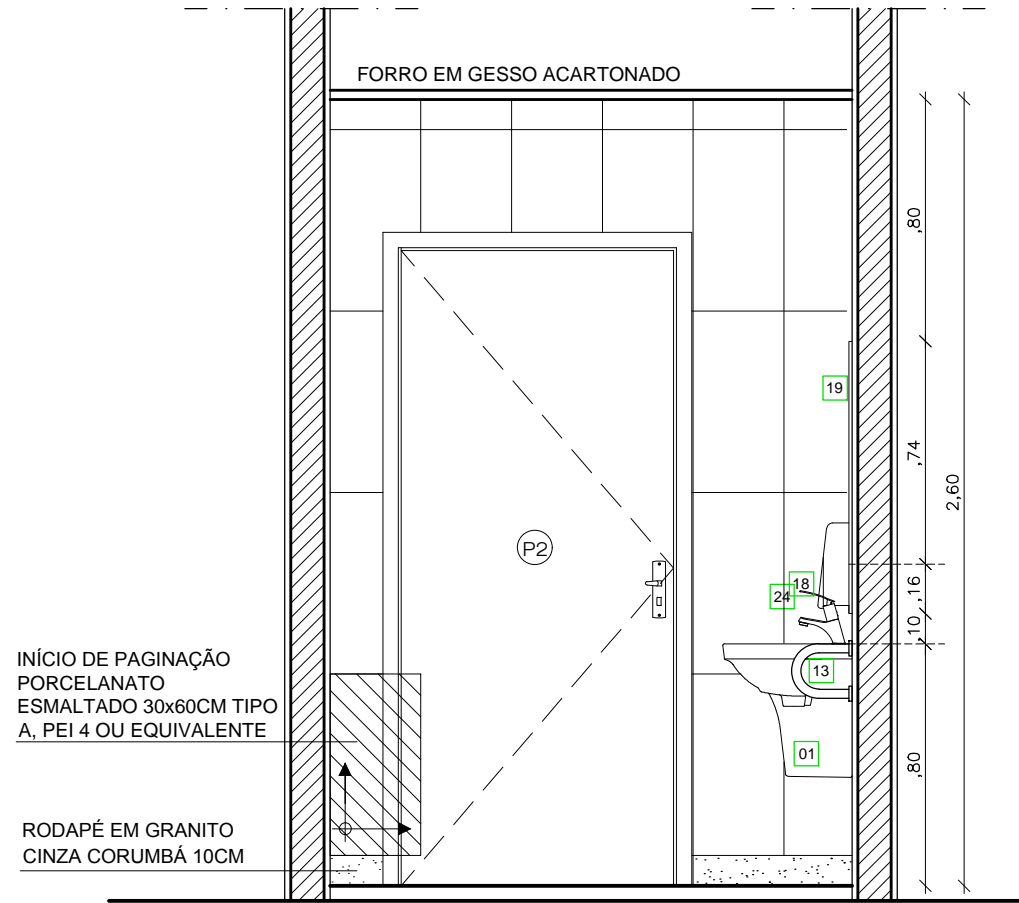

SAN. PNE FEMININO - CORTE AA  
1º PAVIMENTO  
ESCALA 1/25

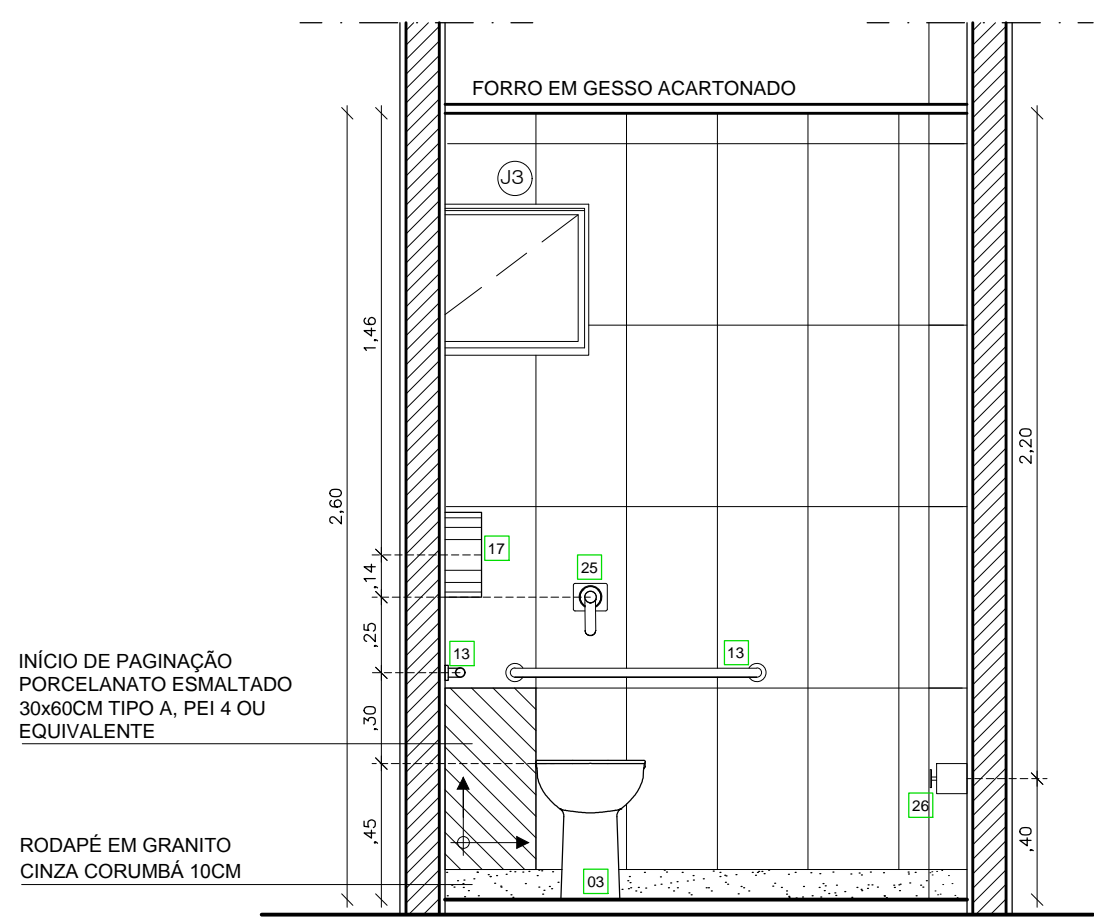

SAN. PNE FEMININO - CORTE BB  
1º PAVIMENTO  
ESCALA 1/25

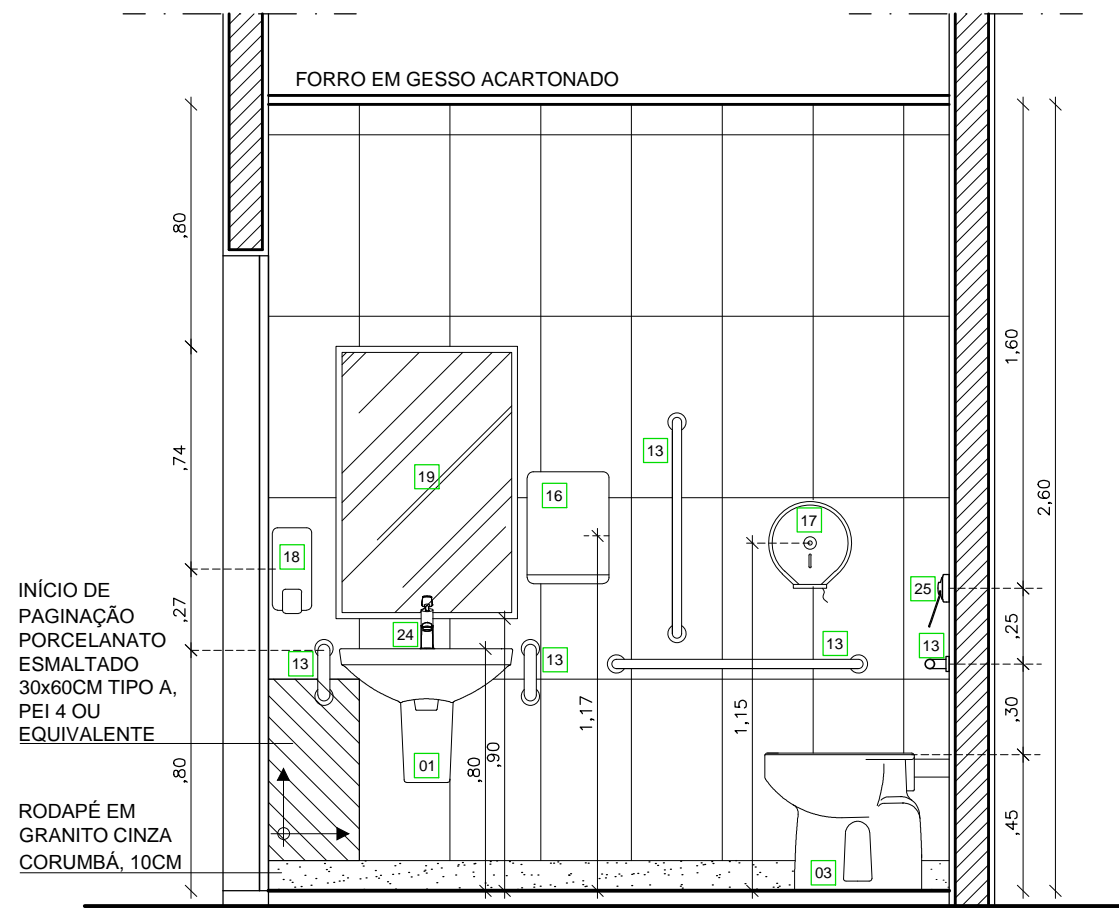

SAN. PNE FEMININO - CORTE CC  
1º PAVIMENTO  
ESCALA 1/25

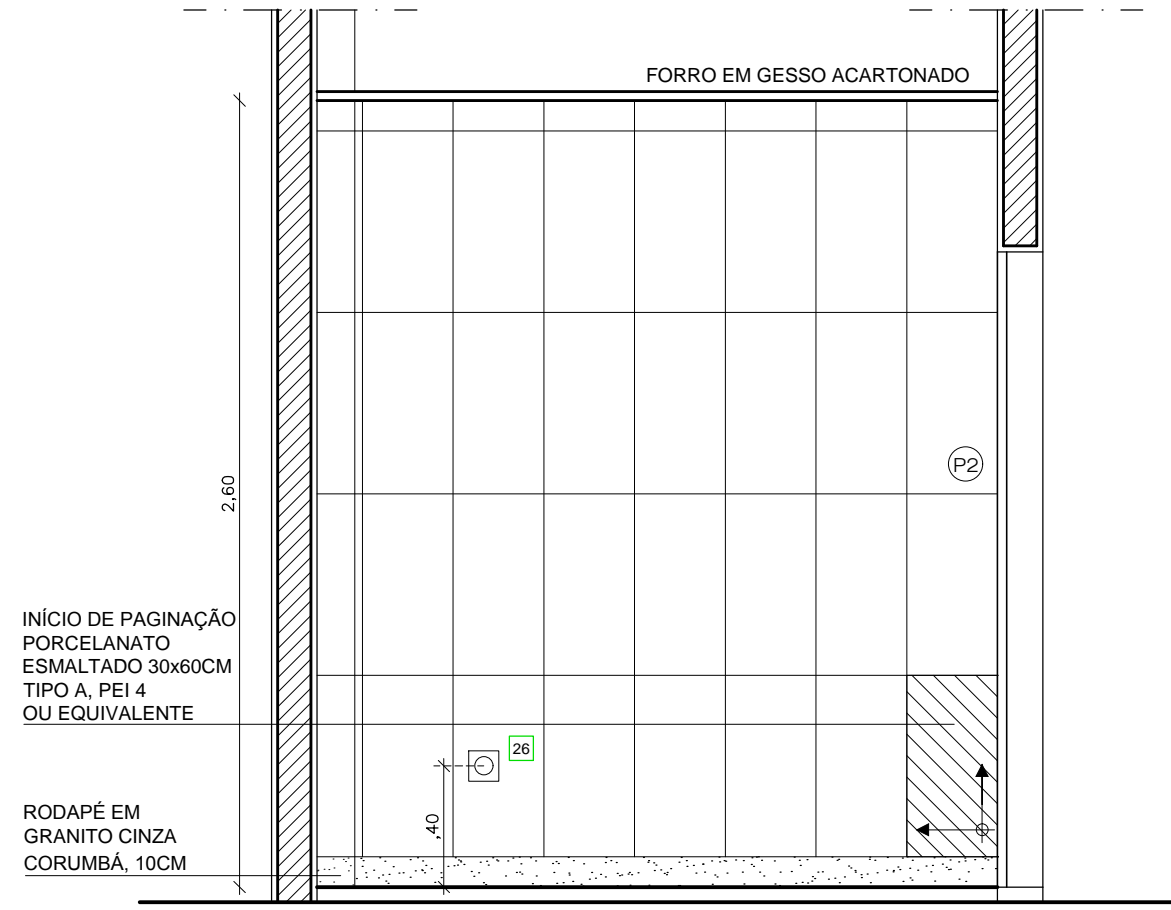

SAN. PNE FEMININO - CORTE DD  
1º PAVIMENTO  
ESCALA 1/25

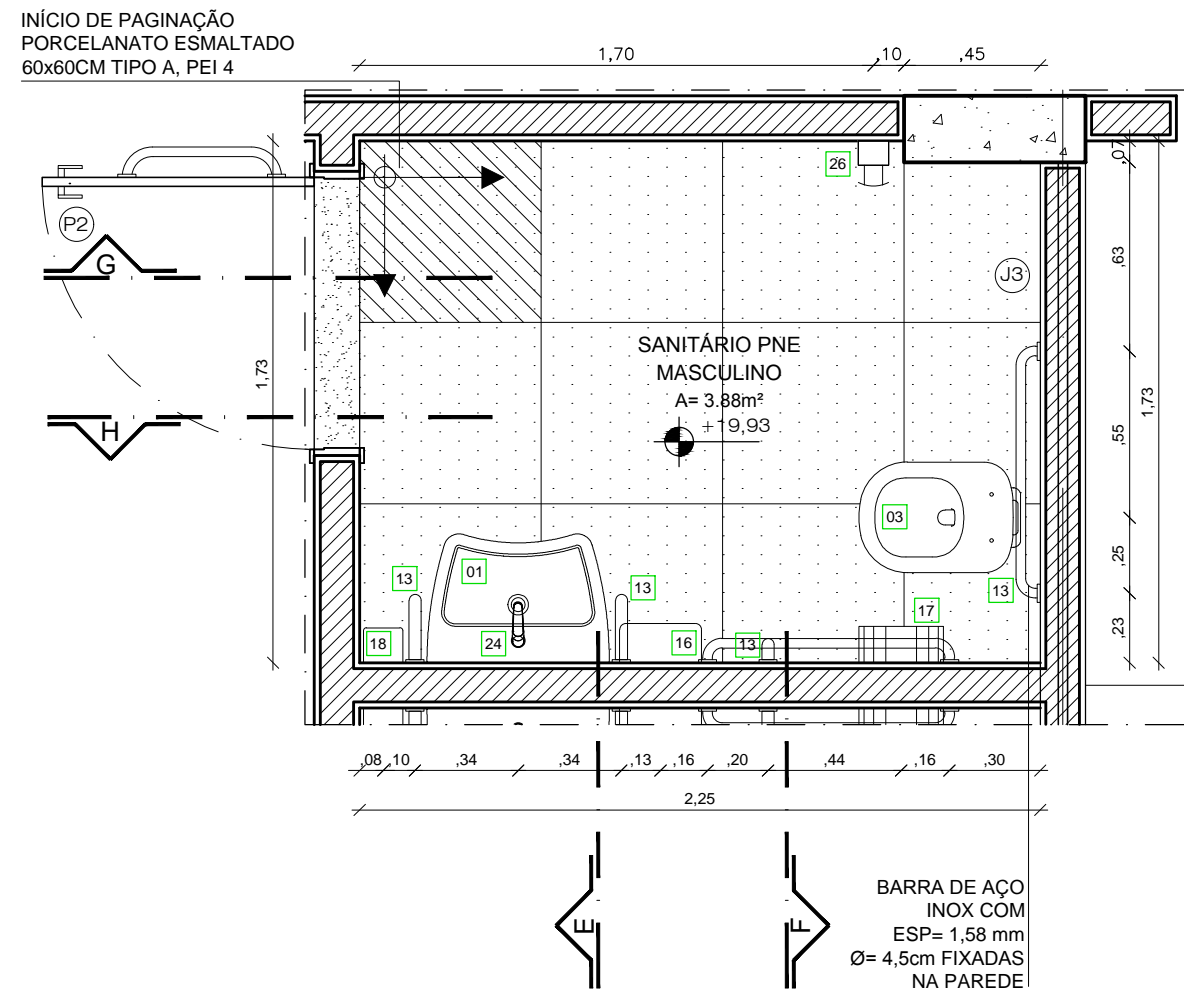

SAN. PNE MASCULINO - PLANTA BAIXA  
1º PAVIMENTO  
ESCALA 1/25

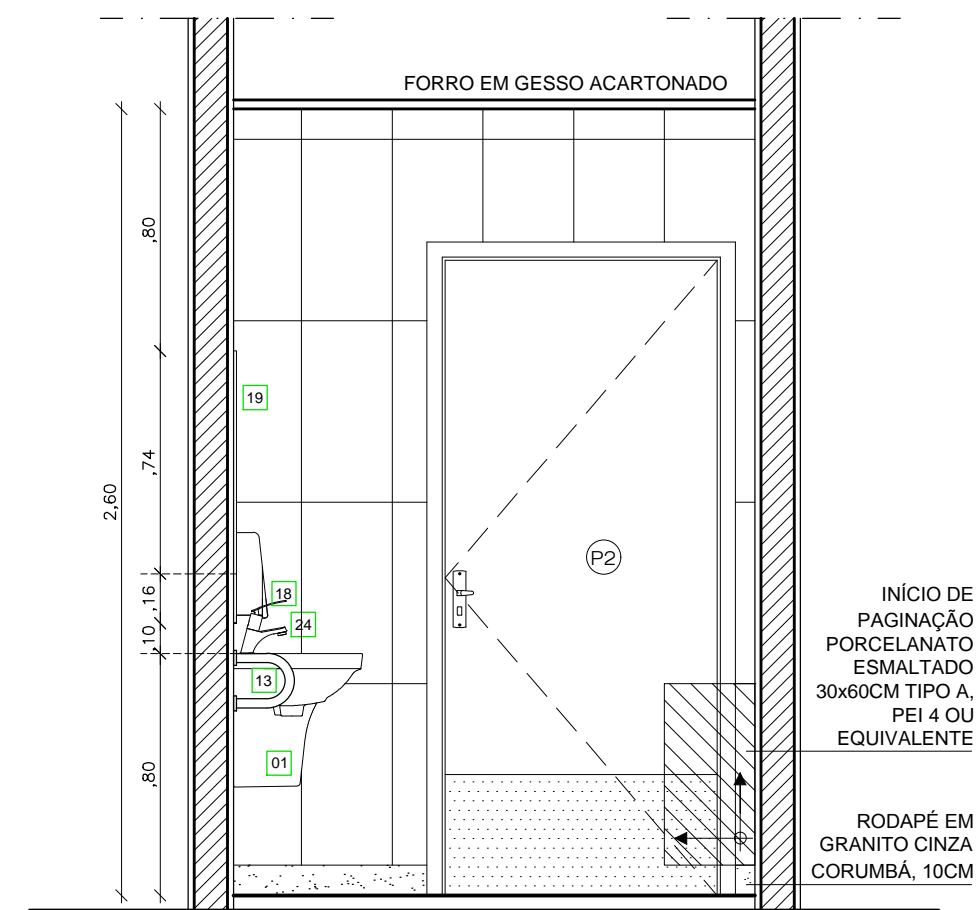

SAN. PNE MASCULINO - CORTE EE  
1º PAVIMENTO  
ESCALA 1/25

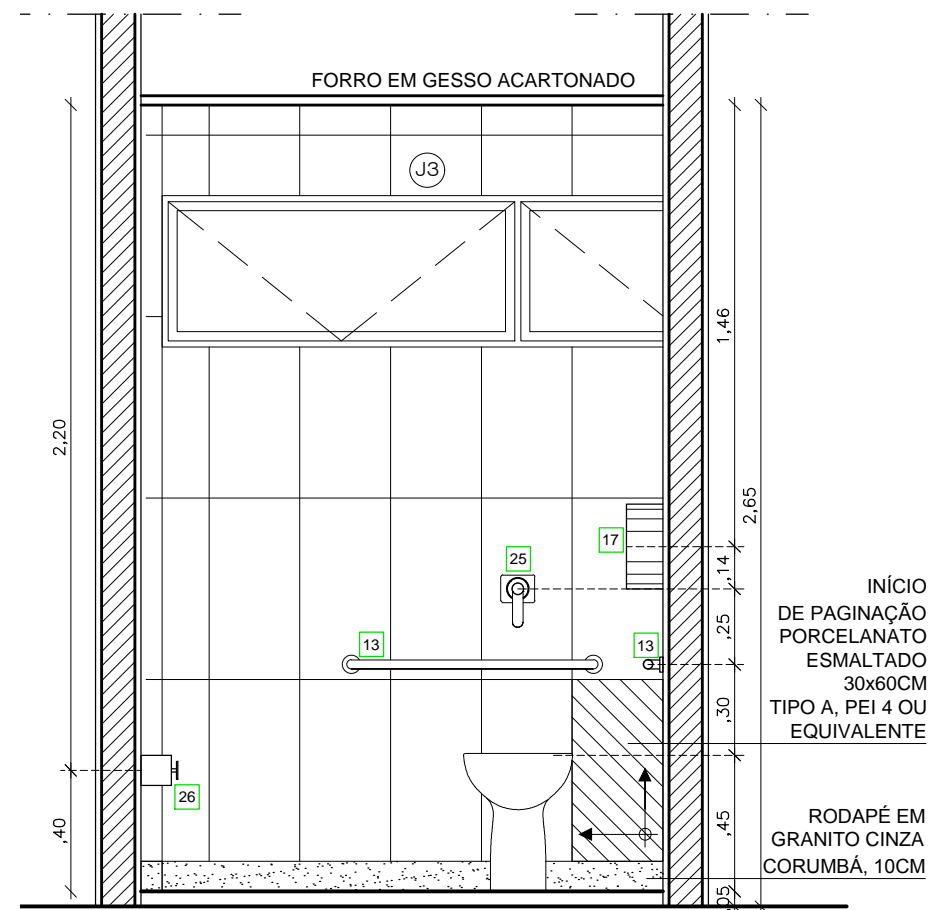

SAN. PNE MASCULINO - CORTE FF  
1º PAVIMENTO  
ESCALA 1/25

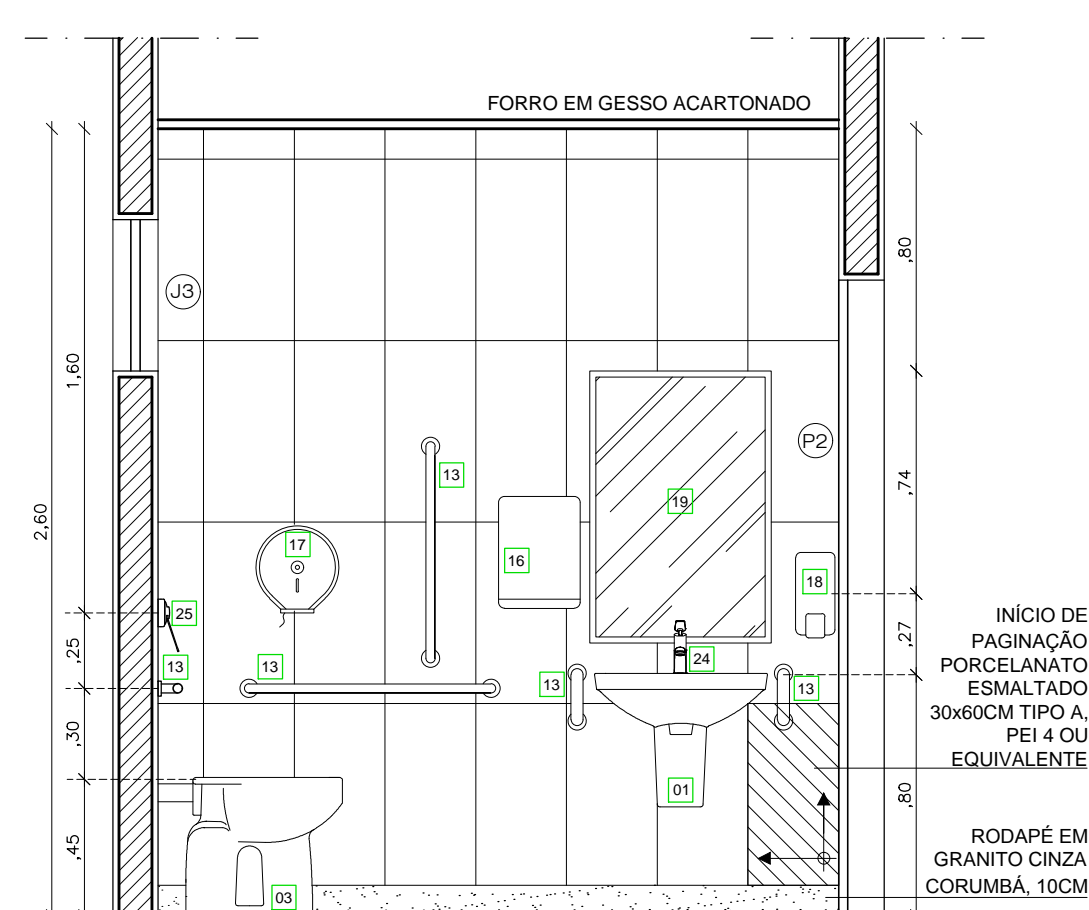

SAN. PNE MASCULINO - CORTE HH  
1º PAVIMENTO  
ESCALA 1/25

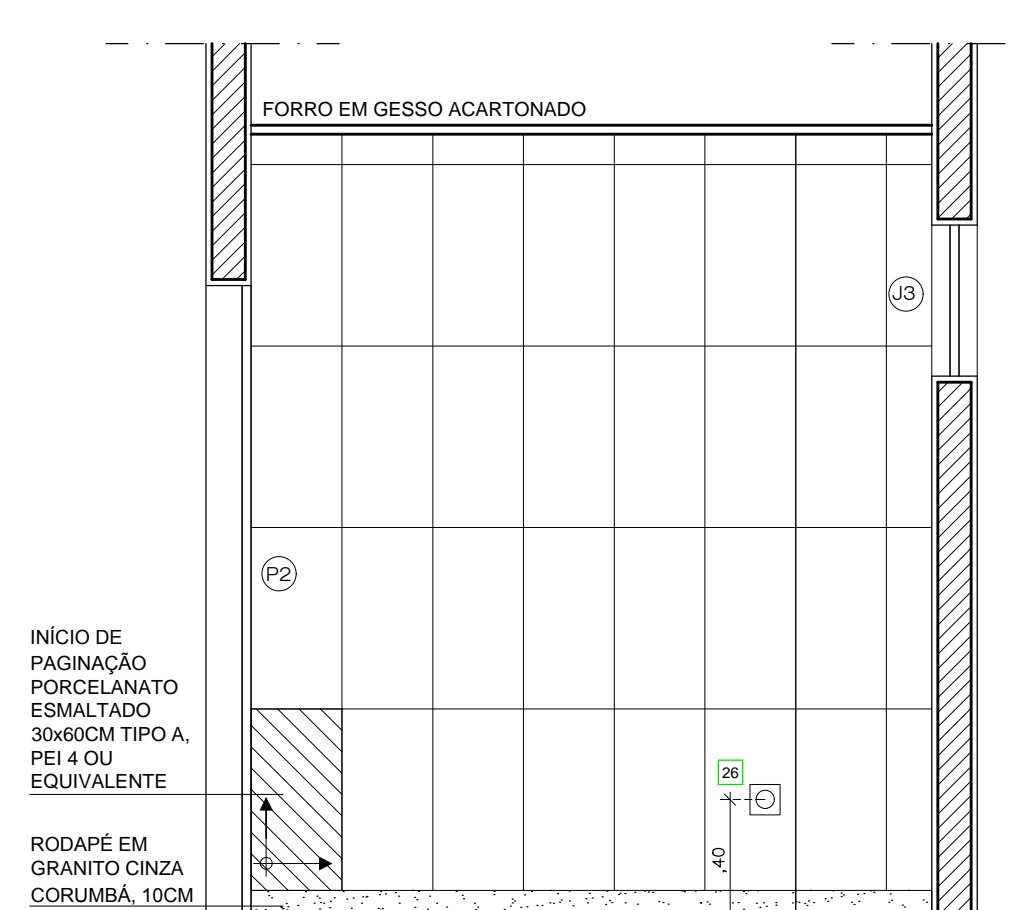

SAN. PNE MASCULINO - CORTE GG  
1º PAVIMENTO  
ESCALA 1/25

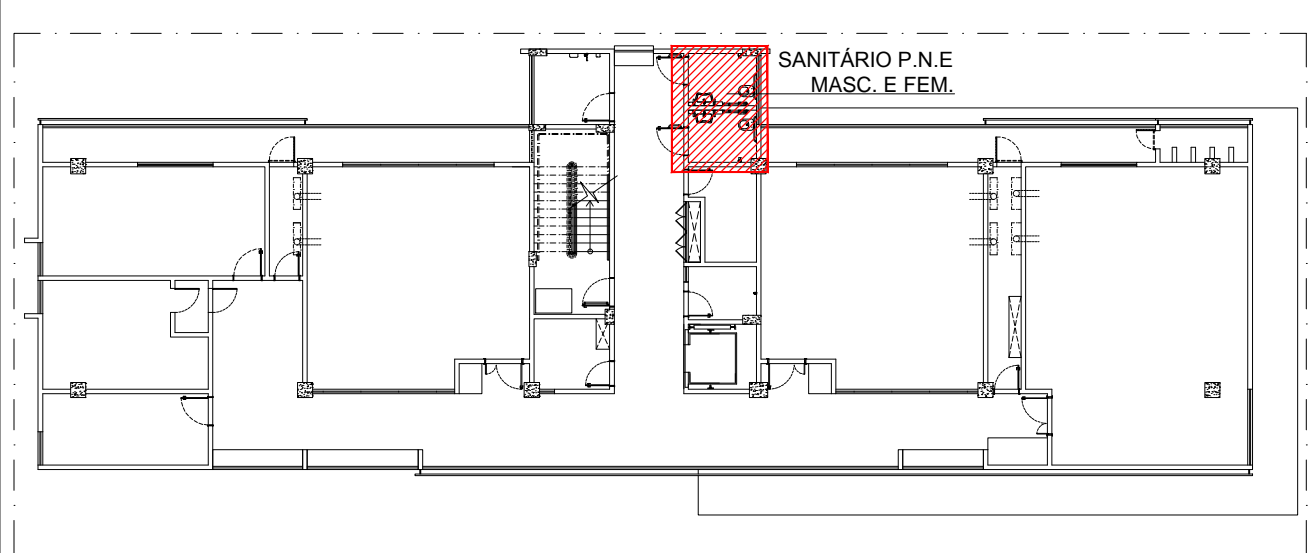

PLANTA BAIXA - 1º PAVIMENTO  
ESCALA: 1/250

CÓDIGO	ESPECIFICAÇÃO LOUÇA, METAIS E ACESSÓRIOS
01	LAVATÓRIO 54055 BRANCO, COM MEIA COLUNA SUSPensa 56202 BRANCA, MOD. HANDICAPPED, CELITE OU EQUIVALENTE TÉCNICO
03	BACIA SANITÁRIA PARA P.N.E. DE LOUÇA BRANCA CONVENCIONAL SEM ABERTURA FRONTAL, REF. P.510.17 LINHA VOGUE PLUS DECA OU EQUIVALENTE TÉCNICO
13	BARRA DE AÇO INOX COM ESP= 1,58mm Ø= 4,5cm FIXADAS NA PAREDE
16	DISPENSER PARA PAPEL TOALHA INTERFOLHADO EM ABS BRANCO, FECHAMENTO COM CHAVE, REF. AH00.100 JOFEL OU EQUIVALENTE TÉCNICO
17	DISPENSER PARA PAPEL HIGIÊNICO EM ABS BRANCO, TIPO ROLO, FECHAMENTO COM CHAVE, REF. AE41000, JOFEL OU EQUIVALENTE TÉCNICO
18	DISPENSER PARA SABONETEIRA SISTEMA SPRAY EM ABS BRANCO, FECHAMENTO COM CHAVE, REF. AC 800, JOFEL OU EQUIVALENTE TÉCNICO
19	ESPELHOS CRISTAL 4MM, 60x80cm, FIXADOS SOBRE COMPENSADO NAVAL E GUARNECIDOS COM MOLDURA DE ALUMÍNIO
24	TORNEIRA DE MESA COM ACIONAMENTO EM ALAVANCA E ACABAMENTO CROMADO
25	VÁLVULA DE DESCARGA COM ACIONAMENTO EM ALAVANCA E ACABAMENTO CROMADO
26	DISPOSITIVO DE ALARME DE EMERGÊNCIA
27	BANCO ARTICULADO PARA BANHO, COM PÉS DE APOIO COM 700X450MM
	INÍCIO PAGINAÇÃO PISO - PORCELANATO 60x60CM, TIPO A PEI 4, COM JUNTAS DE 3mm, MODELO: GRANILITE PALHA PORTOBELLO OU EQUIVALENTE
	INÍCIO PAGINAÇÃO PAREDE - INÍCIO DE PAGINAÇÃO CERÂMICA ESMALTADA 30x40CM MOD. FORMA SLIM BRANCO ELIANE OU EQUIVALENTE
	SOLEIRA EM GRANITO CINZA CORUMBÁ POLIDO 2CM

QUADRO RESUMO DE ESQUADRIAS					
CÓDIGO	DIMENSÃO	MATERIAL	PORTAS		LOCAL DE UTILIZAÇÃO
			QUANT.	FUNCIONAMENTO	
P2	0,90x2,10m	MADEIRA SEMICOLA COM LAMINADO COM BARRA E CHAPA EM AÇO INOX ESCOVADO	7,00	ABRIR	TÉRREO: VESTIÁRIO PNE 1º PAV.: 1º PAV., 1º PAV., SANITÁRIOS PNE MASCULINO E FEMININO
J3	2,28x0,50 m=1,80	ALUMÍNIO ANODIZADO NATURAL E VIDRO LISO COMUM ESP. 6mm	7,00	MAUVAIR	TÉRREO: SANIT. FEM E VEST. PNE 1º PAVIMENTO: SANITÁRIOS PNE E COPIA 2º PAVIMENTO: SANITÁRIOS PNE E COPIA 3º PAVIMENTO: SANITÁRIOS PNE E COPIA

COORDENADOR DE CONTRATO - JOSÉ CARLOS DA ROCHA - RNP - 0500939233					
RESPONSÁVEL TÉCNICO - ROGÉRIO SOUZA - CAU - A29399-7					
ARQUITETO(A) - ISABEL LUCENA - CAU - A50499-8					
ALTERAÇÕES:					
03					
02					
01					
NÚMERO	DATA	RESPONS.	TIPO E LOCAL DA ALTERAÇÃO		
COORDENADOR DE CONTRATO - JOSÉ CARLOS DA ROCHA - RNP - 0500939233					
RESPONSÁVEL TÉCNICO - ROGÉRIO SOUZA - CAU - A29399-7					
ARQUITETO(A) - ISABEL LUCENA - CAU - A50499-8					



UNIVERSIDADE FEDERAL DA BAHIA



SUMAI  
Superintendência de Meio Ambiente e Infraestrutura

COORDENADORA DE PLANEJAMENTO, PROJETO E OBRAS - ARG. MÁRCIA ELIZABETH PINHEIRO CAU - A21359-4  
CHEFE DO NÚCLEO DE PROJETOS - ARG. ROSANA DE LEO CAU - A18234-6  
AUTOR DO PROJETO - CLARA SOLEDADE - CAU - A88603-7

**CENAM**

LOCAL: CAMPUS DE SÃO LAZARO	CIDADE: Salvador - BA	USUÁRIO: R00
PROJETO EXECUTIVO	PROJETO EXECUTIVO	CONFERIDO POR: 33/52
DATA: 07/2015	ESCALA DE PLANTAS: INDICADA	DESENHO: ERIKA ARAUJO

ARQUIVO: CENAM\SC-AR-PE-33-DET - ÁREAS MOLHADAS-R00.dwg | 05/09/2015 14:00:00 | 11/09/2015 14:00:00 | 11/09/2015 14:00:00